

66 Allegro (*Gianni schizza a letto; i parenti in gran fretta lo accomodano, poi rendono la stanza semi-*

buia tirando i tendaggi, mettono una candela accesa sul tavolo dove il notaio deve scrivere e finalmente

leggero *f*

affrett. *aprono)*

Ноты с сайта - www.notarhiv.ru

RINUCCIO

(*entrando,*

Ec - coil no - ta - ro!

67

Andante mosso ♩ = 60

p

THE LAWYER
IL NOTAIO

(*entrando*) *p*

Messer Buo - so, buon gior - no!

PINELLINO

(*entrando*) *p*

Messer Buo - so, buon gior - no!

GUCCIO

(*entrando*) *p*

Messer Buo - so, buon gior - no!

p

GIANNI SCHICCHI (*contraffacendo la voce*)

Oh! — sie - te qui? Gra - zie, messere Aman - ti o!

rall:..... And.^{te} sostenuto ♩ = 58

GIANNI SCHICCHI

O Pi - nel - li - no cal - zo - la - io, gra - zie! Gra - zie,

GIANNI SCHICCHI

Guc - cio tin - to - re, troppo buo - ni, trop-po

GIANNI SCHICCHI

buo - ni di ve - nir - mi a ser - vir da te - sti - mo - ni!

PINELLINO

(commosso) Po - ve - ro

poco rit.

PINELLINO

Buo-so! Io l'ho sem-pre cal - za - to! ve-derlo in quel-lo sta - to... vien da

a tempo

poco rit.

(Il Notaio intanto tira fuori da una cassetta le pergamene e i bolli e

GIANNI SCHICCHI

Il te - sta -

PINELLINO

pian - ge - re!

68

a tempo

mette tutto sul tavolo; si siede nella poltrona e i due testimoni restano in piedi, ai suoi lati.)

GIANNI SCHICCHI

-men-to avrei vo-lu-to scri-ver-lo con la scrittu-ra mi-a,

dim.

GIANNI SCHICCHI

me l'im-pe - di - sce la pa - ra - li - si - a... Per.cio vol-li un no -

poco rit. *a tempo*

p

GIANNI SCHICCHI

- ta - io, so-lem-pne et le - a - le!..

IL NOTAIO

O messer

rit:.....

mf

IL NOTAIO

Buo - so, gra - sie! Dun-que tu sof-fri di pa - ra - li -

a tempo

p *pp*

IL NOTAIO

(Gianni tenta allungare in alto le mani agitandole tremolanti. I parenti

- si - a?

69

mf

p

red.

8

3

3

6

6

*

lo compassionano)

ZITA

p

3

3

Po - ve - ro Buo - so!

CIESCA

p

3

3

Po - ve - ro Buo - so!

NELLA

p

3

3

Po - ve - ro Buo - so!

SIMONE

p

3

3

Po - ve - ro Buo - so!

rall.

3

7

THE LAWYER
IL NOTAIO

Oh! po - ve - ret - to! Ba - sta! I te - sti

p

3

3

rall:.....

IL NOTAIO

vi - de.ro, testes vi - de - runt! Pos -

70 All.^o moderato ♩ - 100

p *pp*

GIANNI SCHICCHI

Che

THE LAWYER
IL NOTAIO

...siamo in.co - mincia - re... Ma... i paren - ti?...

GIANNI SCHICCHI

re.sti.no presen - ti!

THE LAWYER
IL NOTAIO

Dunque in . co . min . cio:

rall:.....

71 *a tempo, ma un po' sost.^{to}*

stentato *pp*

(*Legge rapidamente, trascurando la chiara dizione*)
IL NOTAIO

In Dei nomini, anno Dei nostri Jesu Christi ab eius salutifera incarnatione millesimo

IL NOTAIO

(*pronunciare ben*

ducentesimo nonagesimo nono, die prima septembris, indictione undecima, ego notaro

(*chiare le parole sottolineate*)
THE LAWYER IL NOTAIO

Amantio di Nicolao, civis Florentiae, per voluntatem Buosi Donati scribo hoc testamen.

poco rit:.....

GIANNI SCHICCHI (*mettendo fuori la mano*)

Annulans, re.vocans, et irritans omne a.liud testa.

IL NOTAIO

-tum.....

a tempo

rit:..... tornando...

ZITA

p

Che pre - vi - den - za!

CIESCA

p

Che pre - vi - den - za!

NELLA

p

Che pre - vi - den - za!

GIANNI SCHICCHI

- mentum!

MARCO

p

Che pre - vi - den - za!

SIMONE

p

Che pre - vi den - za!

BETTO

p

Che pre - vi - den - za!

IL NOTAIO

Un pre -

..... a tempo

IL NOTAIO

- am - bo - lo: dim - mi, i fu - ne - ra - li' (il più tar - di pos - si - bi - le)

GIANNI SCHICCHI

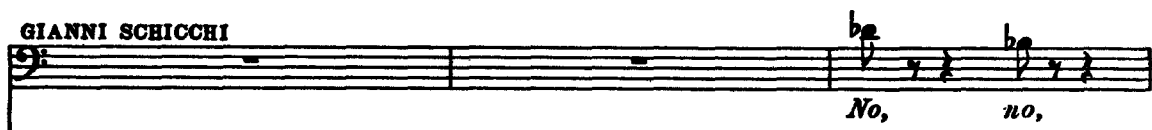

IL NOTAIO



GIANNI SCHICCHI



GIANNI SCHICCHI

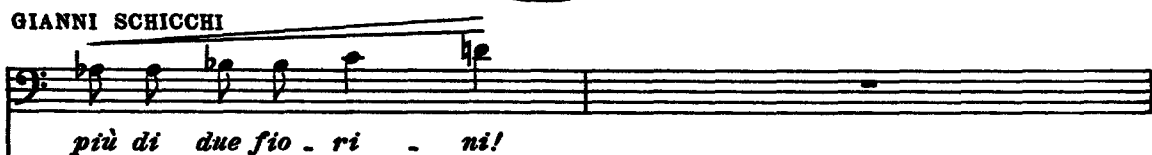

GHERARDO



MARCO

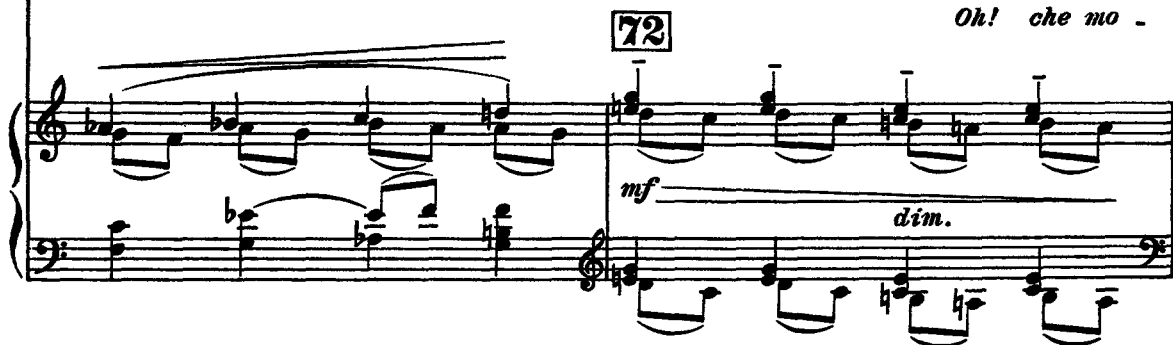

ZITA

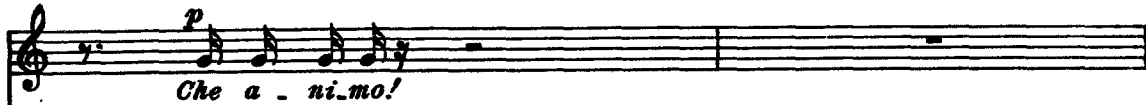

CIESCA

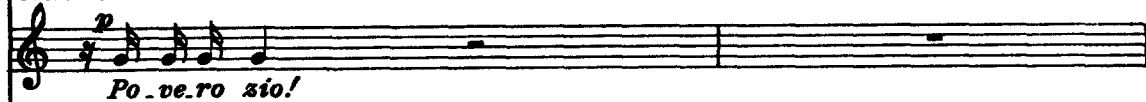

NELLA

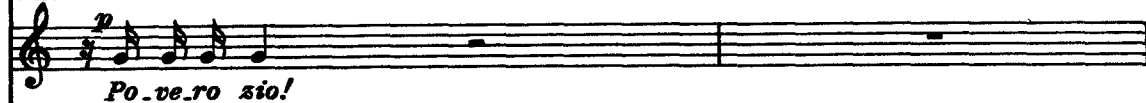

RINUCCIO



MARCO

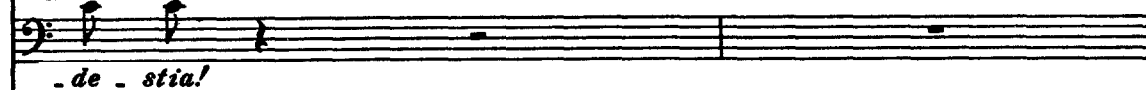

SIMONE



BETTO

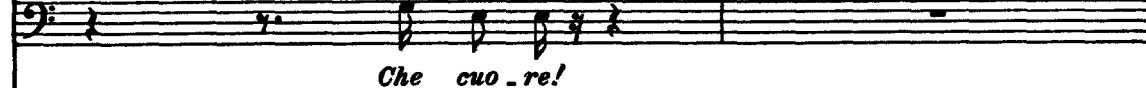

GIANNI SCHICCHI

(I parenti si alzano esterrefatti)

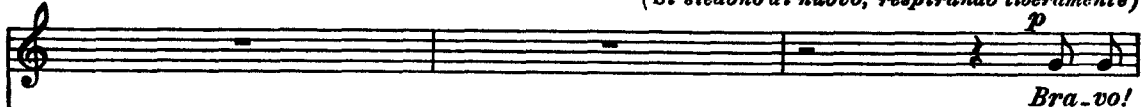

ZITA

(Si siedono di nuovo, respirando liberamente)

GIANNI SCHICCHI

*(sottile)**p*

MARCO

p
Bra-vo!

SIMONE

p
Bravo!

BETTO

p
Bravo!



ZITA

p

MARCO

p

SIMONE

p

BETTO

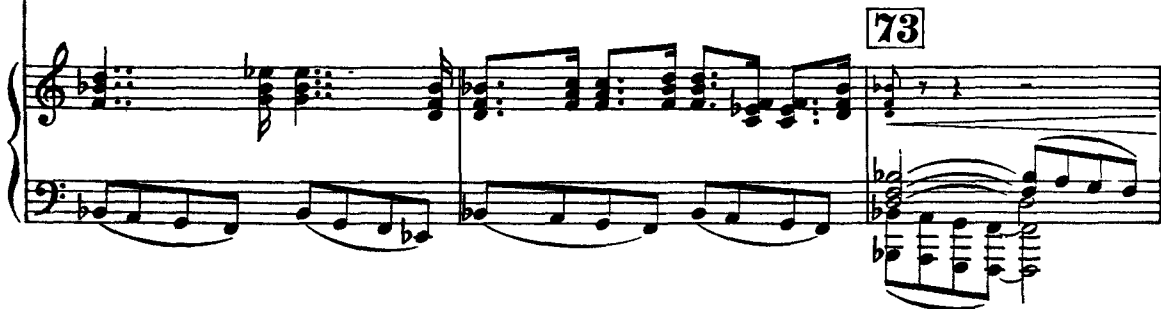
p

GIANNI SCHICCHI

Chi crepa e la - scia

IL NOTAIO *(sottile)*
p
Non ti sembra un po' poco?

GIANNI SCHICCHI

mol - to al - le con - gre - ghe e ai fra - ti ja di - re a chi ri

NELIA

Che

RINUCCIO

Che

GIANNI SCHICCHI *(sottile)*

- ma - ne: "E - ran quat - tri - ni ru - ba - ti!"

GHERARDO

Un poco meno

Che

ZITA



CIESCA

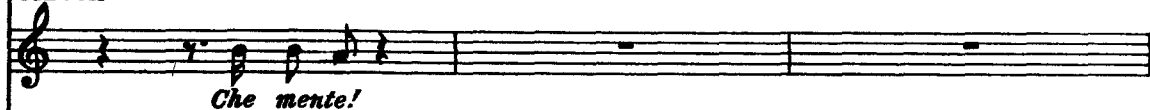

NELLA

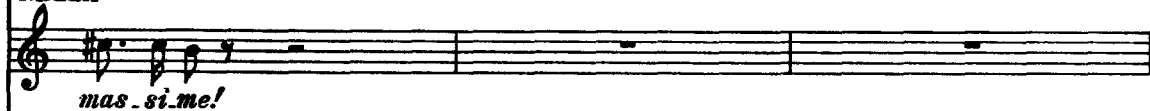

RINUCCIO

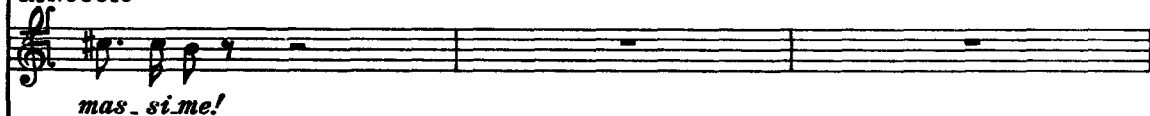

GIANNI SCHICCHI

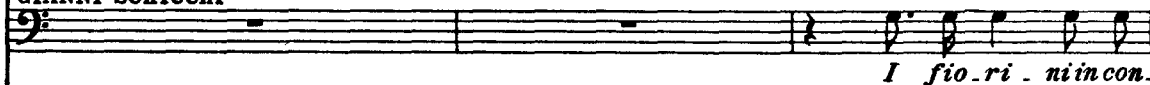

GHERARDO

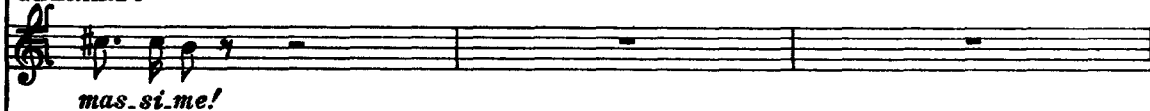

MARCO

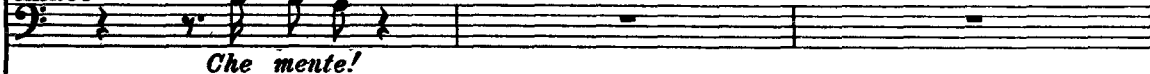

SIMONE



BETTO

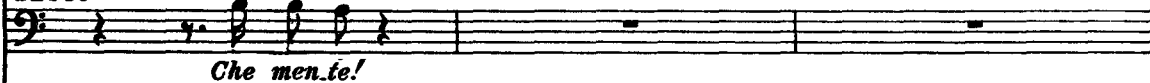

IL NOTAIO



I. Tempo

poco rit.

74

col canto

GIANNI SCHICCHI



sostenendo

poco rall.

pp

ZITA



CIESCA

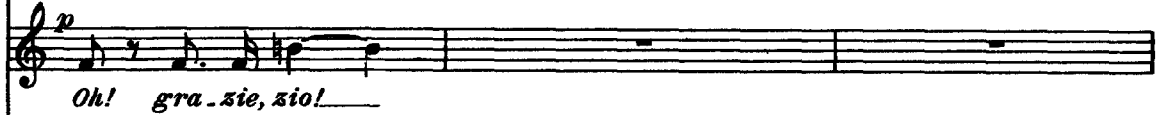

NELLA

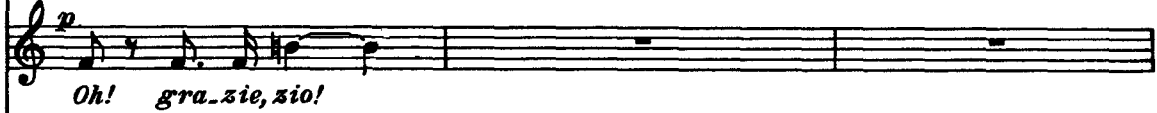

RINUCCIO

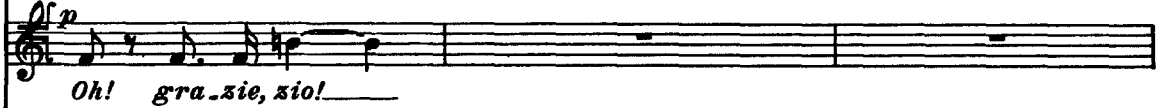

GIANNI SCHICCHI

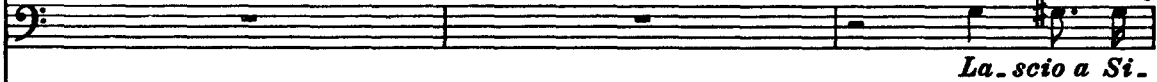

SIMONE



BETTO



rall:..... a tempo

p dolce

GIANNI SCHICCHI



SIMONE



ZITA



GIANNI SCHICCHI



BETTO

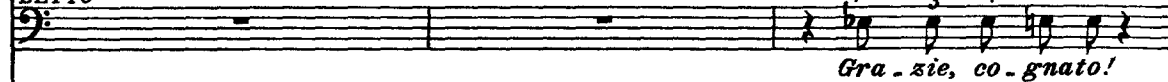

NELLA



GIANNI SCHICCHI



GHERARDO



(fra i denti)

CIESCA

NELLA

RINUCCIO

GIANNI SCHICCHI

GHERARDO

MARCO

SIMONE

BETTO

75

a tempo

pp

GIANNI SCHICCHI

La - scio la mu - la, quel - la che

GIANNI SCHICCHI

co - sta tre cen - to fio - ri - ni, che è la mi -
sostenendo

GIANNI SCHICCHI

-glio - re mu - la di To - sca - na - al

GIANNI SCHICCHI

mio de - vo - to a - mi - co - Gianni Schic-chi.
(Rinuccio furti-)

cresc. molto.....
p *ff*

vamento raggiunge Lauretta sul terrazzo.)

ZITA

(scattando)

f Co - me? Co - me? Co - m'è?

CIESCA

f Co - me? Co - me? Co - m'è? Cò - m'è?

NELLA

f Co - me? Co - me? Co - m'è? Co - m'è?

GHERARDO

f Co - me? Co - me? Co - m'è?

MARCO

f Co - me? Co - me? Co - m'è?

SIMONE

f Co - me? Co - me? Co - m'è?

BETTO

f Co - me? Co - me? Co - m'è?

IL NOTAIO

f Mu - lam re -

string:..... a tempo

f

IL NOTAIO

lin - quit e - - jus a - mi - co de - vo - to Jan - ni

p

ZITA

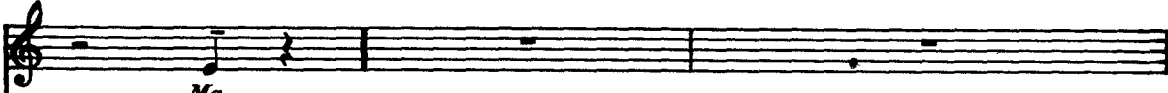

CIESCA

Ma

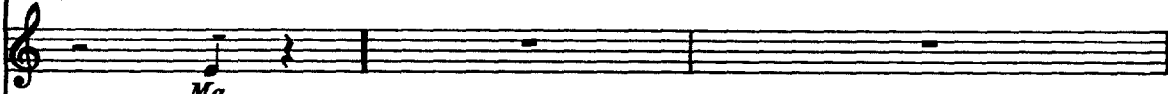

NELLA

Ma....

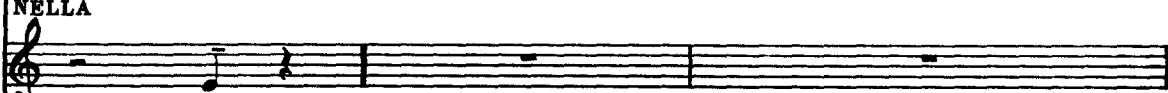

GHERARDO

Ma....

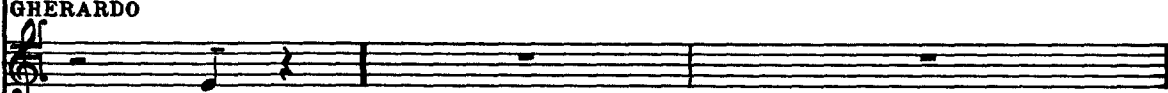

MARCO

Ma....



SIMONE



Co - sa vuoi che gl'importi a Gian - ni Schicchi di quel - la

BETTO

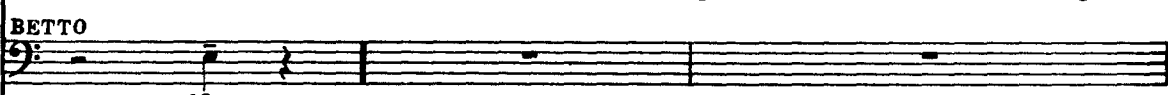

Ma....

IL NOTAIO

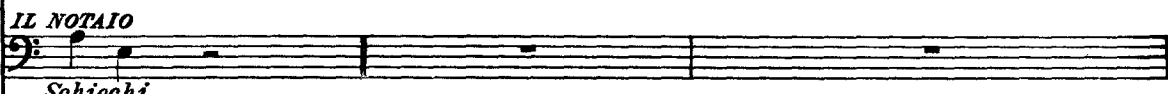

Schicchi.

Poco meno

mf

p



GIANNI SCHICCHI



Tien - ti bo - no, Si - mo - ne! Lo so io quel che vuo - le Gian - ni

SIMONE



mu - la?

pp



GIANNI SCHICCHI

Schicchi!

I PARENTI

(brontolando)

pp

Ah! fur-fan-te, fur-fan-te, fur-fan-te!

76

dim.

a tempo

mf

p

GIANNI SCHICCHI

La-scio la ca-sa di Fi-ren-ze al mio ca-ro de-voto affe-zio-na-to a -

sostenuto

GIANNI SCHICCHI

-mi-co Gianni Schic-chi!

Allegro ♩ = 132

cresc.

ff

ff

Red.

*

(I parenti scattano, inferociti)

ZITA



CIESCA



NELLA



GHERARDO



MARCO



SIMONE



BETTO

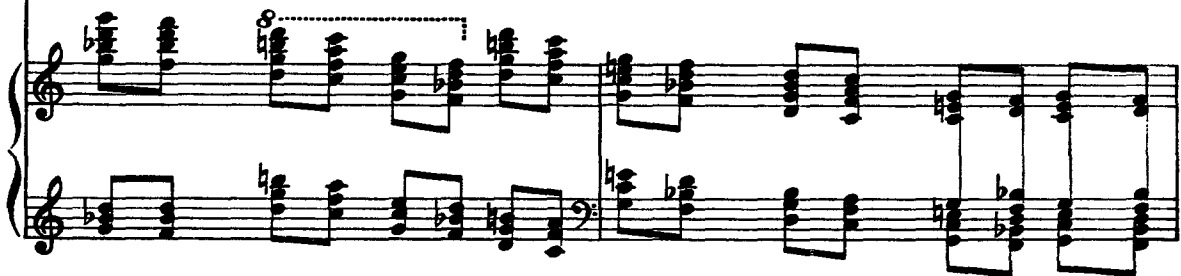

ZITA

dim.

CIESCA

dim.

NELLA

dim.

GHERARDO

dim.

MARCO

dim.

SIMONE

dim.

BETTO

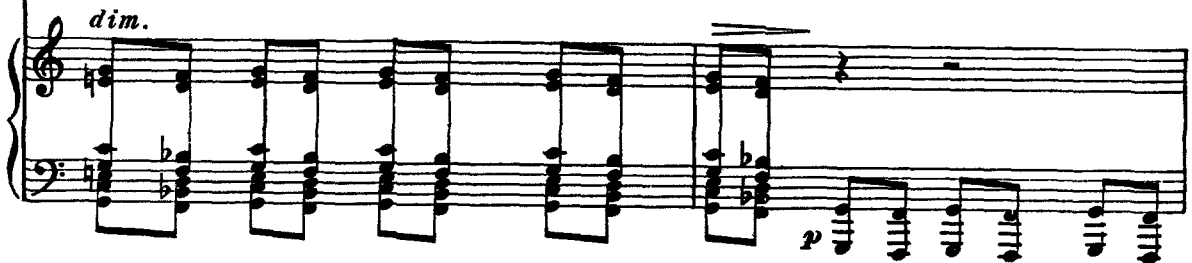
dim.*dim.*

ZITA

p

(All'udire la vocina di Gianni i parenti si placano)



CIESCA



NELLA



GIANNI SCHICCHI

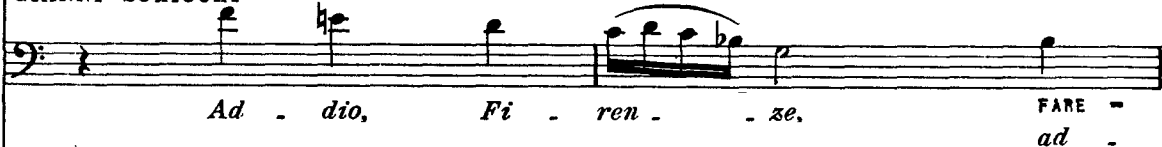

GHERARDO



MARCO

p



SIMONE



BETTO

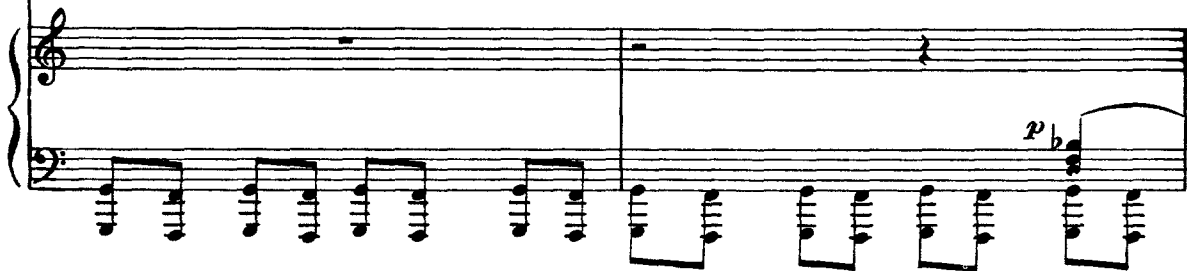

ZITA



CIESCA

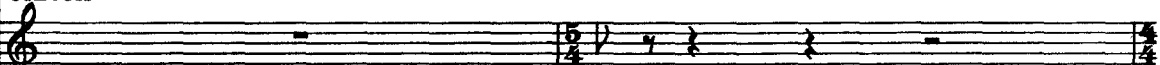

NEILA



GIANNI SCHICCHI



-dio, cie-lo di-vi-no, io ti sa-lu-to.

GHERARDO

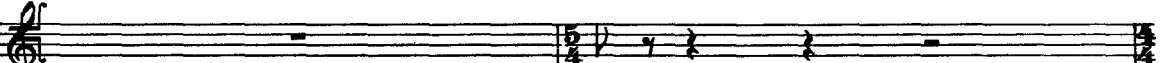

MARCO

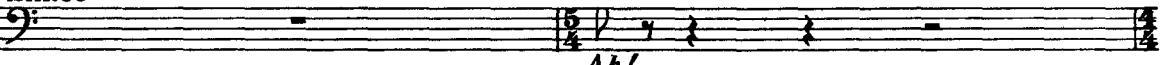

SIMONE

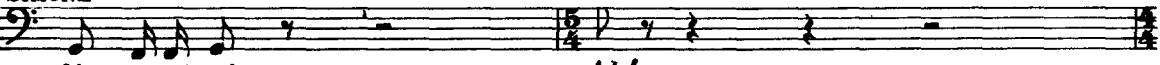

-lia-mo-ci ri....

BETTO

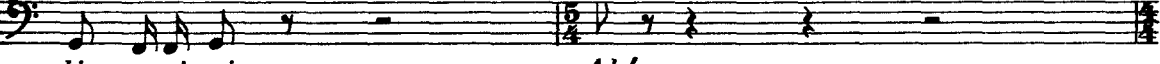

-lia-mo-ci ri....

IL NOTAIO

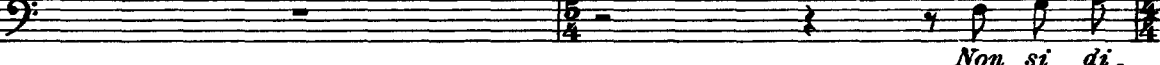

(con forza)

Non si di-

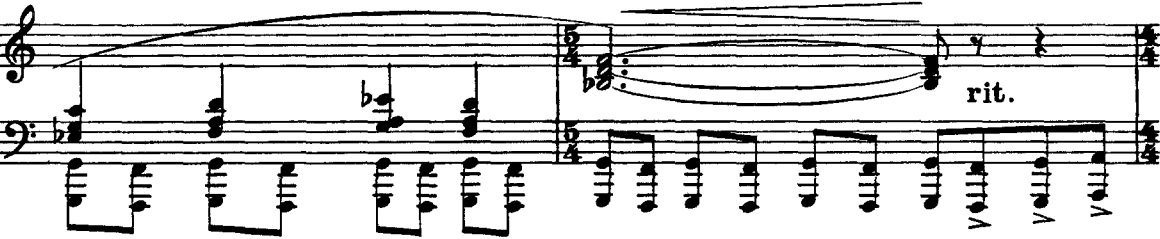

IL NOTAIO

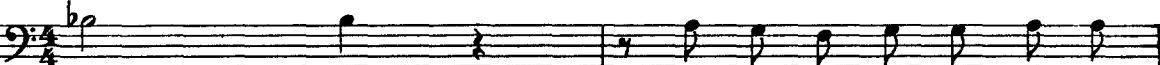

-stur- - bi del te-sta-tor la vo-lon-

I. Tempo



GIANNI SCHICCHI

Mes - ser A - man - tio, io la - scio a chi mi pa - re! Ho in

IL NOTAIO

- tà!

77

f *p*

GIANNI SCHICCHI

mente un te - sta - mento e sa - rà quel - lo! Se gri - da - no, sto cal - mo e cante -

poco rall:.....rit.

mf *p*

GIANNI SCHICCHI

. rel - lo..... Ei mu - li - ni di

PINELLINO

pp Che uo - mo!

GUCCIO

pp Ah! che uo - mo!

a tempo ♩ = 100

sostenuto

p

ZITA

(rapido)

CIESCA



NELLA



GIANNI SCHICCHI

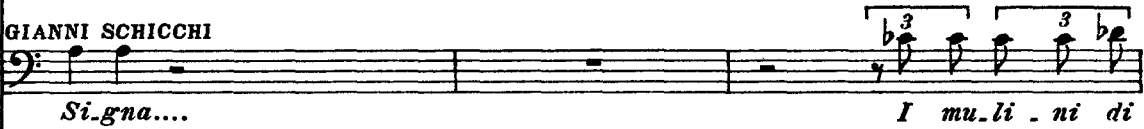

GHERARDO



MARCO

(rapido)

SIMONE



BETTO

*cresc. e affrett.**rall.*

GIANNI SCHICCHI

quasi parlato

Si - gna (ad - dio, Fi - ren - ze!) li la - scio al

a tempo, ma più sostenendo

GIANNI SCHICCHI

cantato *quasi parlato*

ca - ro (ad - dio, cie - lo di - vi - no!) af - fex - zio - nato a.

cresc.: 3

GIANNI SCHICCHI

(grida di protesta dei parenti) *cantato*

- mi - co Gianni Schicchi,! (e ti sa - lu - to con que - sto mon - che -

affrettando.....

GIANNI SCHICCHI

(con voce forte)

- ri - no!) la, la, la, la, la, la, la! Ec - co fat - to! -

78 a tempo *dim.*

GIANNI SCHICCHI

Zi - ta, di vo - stra bor - sa da - te ven - ti fio -

p *pp*

GIANNI SCHICCHI

_rini ai te - sti - mo - ni e cento al buon no - ta - io!

IL NOTAIO

poco rit.
3
Mes - ser Buo - so,
poco rit.

GIANNI SCHICCHI

(sottile)
Nien - te sa - lu - ti. An - date, an - da - te. Siamo for - ti!

IL NOTAIO (si avvia verso il letto, ma Gianni lo ferma con un gesto della mano tremula)

gra - zie!

a tempo *p* *p* *rall.*

(Appena usciti il notaio e i testi, i parenti si lanciano contro Gianni che tenta difendersi come può)

(con ira repressa)

ZITA quasi senza nota



CIESCA quasi senza nota



NELLA quasi senza nota



GHERARDO quasi senza nota



MARCO quasi senza nota



SIMONE quasi senza nota



BETTO quasi senza nota



80

Allegro vivo



ZITA

(gli strappano la camicia)

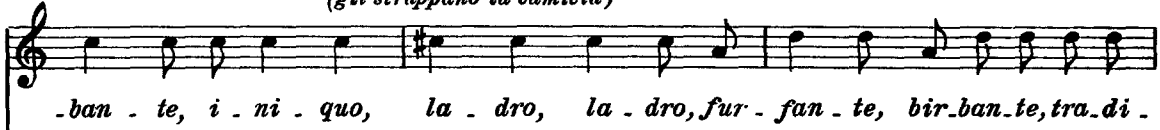

CIESCA



NELLA



GHERARDO



MARCO

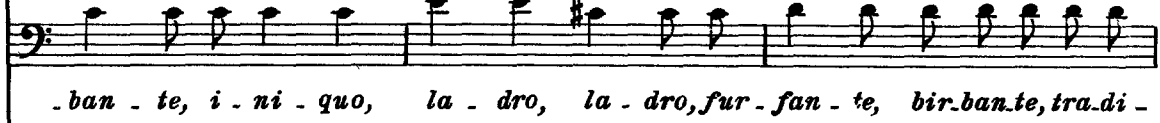

SIMONE



BETTO



ZITA

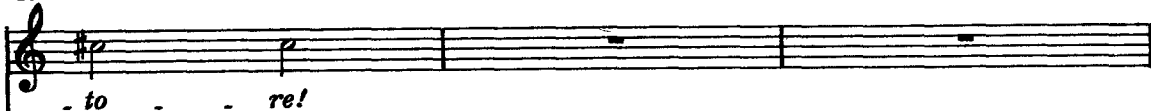

CIESCA

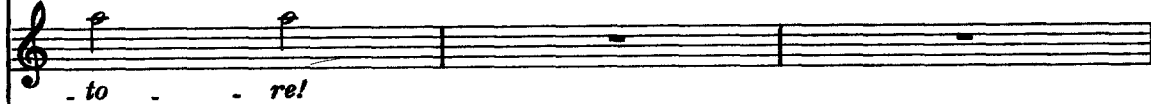

NELLA

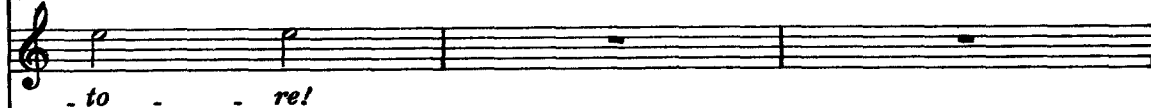

GIANNI SCHICCHI

(Salta giù dal letto e, brandendo il bastone di Buoso, mena legnate ai parenti)



GHERARDO

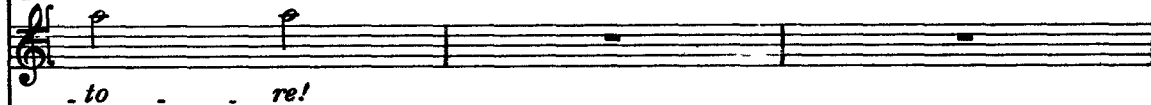

MARCO

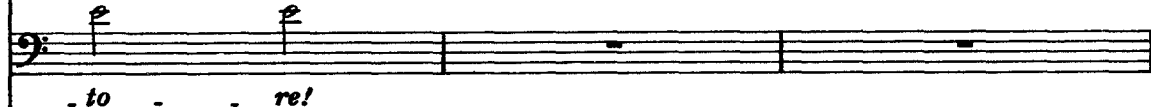

SIMONE

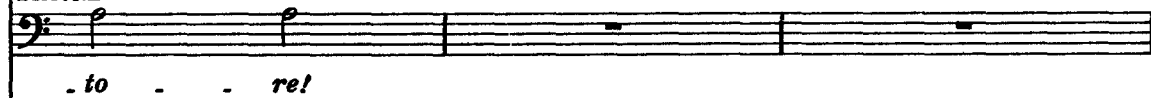

BETTO

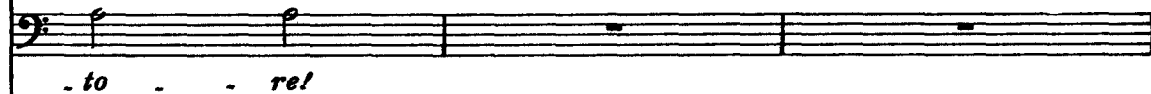

ZITA

(I parenti corrono qua e là, rincorsi da Gianni;.....)

Sac - cheg - gia! Sac cheg - gia! Sac .

CIESCA

Sac - cheg - gia! Sac - cheg - gia! Sac .

NELLA

Sac - cheg - gia! Sac - cheg - gia! Sac .

GIANNI SCHICCHI

mia! È ca - sa mi - a!

GIERARDO

Sac - cheg gia! Sac - cheg - gia! Sac .

MARCO

Sac - cheg - gia! Sac - cheg - gia! Sac .

SIMONE

Sac - cheg - gia! Sac - cheg - gia! Sac .

BETTO

Sac - cheg - gia! Sac - cheg - gia! Sac .

tutta forza

..... saccheggiano e rubano.....

ZITA



CIESCA



NELLA



GIANNI SCHICCHI

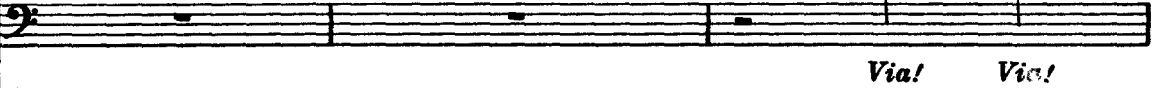

GHERARDO



MARCO



SIMONE



BETTO

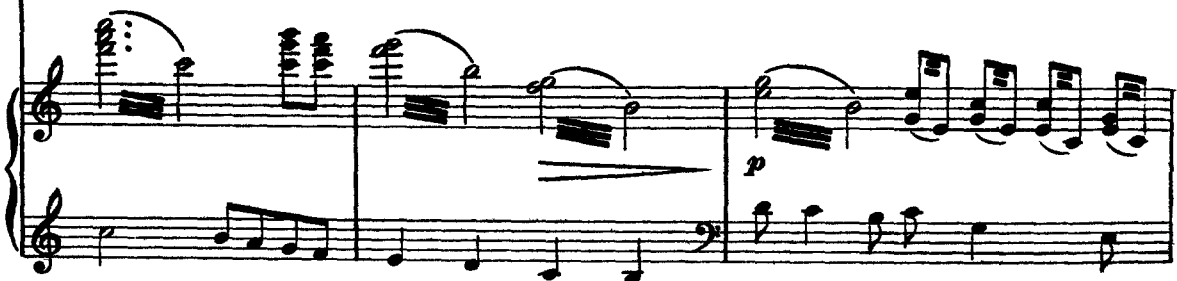

..... Gherardo sale la scala di destra.....

ZITA



CIESCA



NELLA



GIANNI SCHICCHI

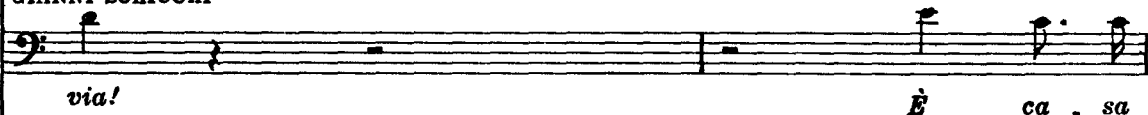

GHERARDO



MARCO



SIMONE



BETTO



ZITA e ne torna carico, trascinando Gherardino



CIESCA La ro-ba d'ar-gen-to! Le pez-ze di te-la!



NELLA Le pez-ze di te-la! La ro-ba d'ar-gen-to!



GIANNI SCHICCHI Le pez-ze di te-la! La ro-ba d'ar-gen-to!

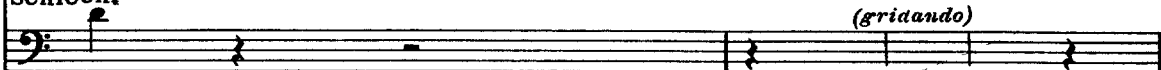

(gridando)

mia!

Via! Via!

GHERARDO

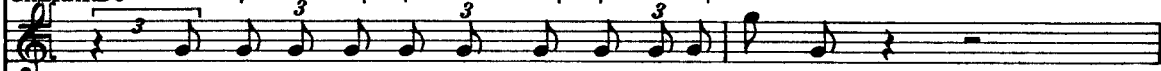

Sac-cheg-gia! saccheg-gia! Bot-ti-no! bot-ti-no!

MARCO

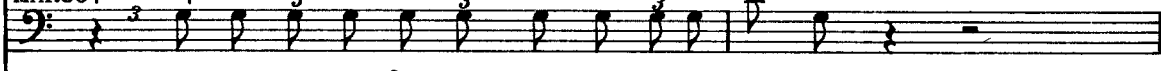

Sac-cheg-gia! saccheg-gia! Bot-ti-no! bot-ti-no!

SIMONE

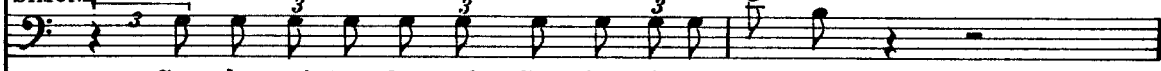

Sac-cheg-gia! saccheg-gia! Sac-cheg-gia! sac-cheg-gia!

BETTO

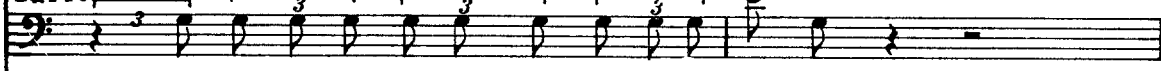

Sac-cheg-gia! saccheg-gia! Sac-cheg-gia! sac-cheg-gia!

81 incalzando.....



GIANNI SCHICCHI



Via! Via!

Via! Via!

È ca-sa mia, vi cac-cio

pocorit:.....

a tempo e string.



..... Gianni tenta difendere la roba Tutti,.....

ZITA

La ro-ba d'argen-to! La ro-ba d'argento!

CIESCA

Le pez-se di te-la! Le pezze di te-la!

NELLA

Le pez-se di te-la! Le pezze di te-la!

GIANNI SCHICCHI

via! Via!

MARCO

Bot-ti-no! bo-ti-no! La ro-ba d'ar-

SIMONE

Saccheggia! saccheggia! Saccheggia! saccheggia!

BETTO

Saccheggia! saccheggia! Saccheggia! saccheggia!

mano a mano che son carichi, si affollano alla porta

ZITA

La ro-ba d'argento! La ro-ba d'argento!

CIESCA

Le pez-se di te-la! Le pez-se di te-la!

NELLA

Le pez-se di te-la! Le pez-se di te-la!

GIANNI SCHICCHI

Via! Via!

MARCO

-gen-to! La ro-ba d'ar-gen-to! La ro bad'ar-

SIMONE

Saccheggia! saccheggia! Saccheggia! saccheggia!

BETTO

Saccheggia! saccheggia! Saccheggia! saccheggia!

..... e scendono le scale;..... Gianni li rincorre.....

ZITA (gridando)
ah!

CIESCA (gridando)
ah!

NELLA (gridando)
ah!

(menando legnate)
GIANNI SCHICCHI
via! via! via! via! via! via!

MARCO
- gen - to.

ZITA la scena si vuota)

CIESCA

NELLA

GIANNI SCHICCHI
via! via!

82

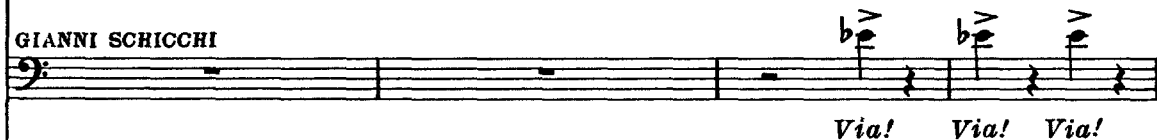
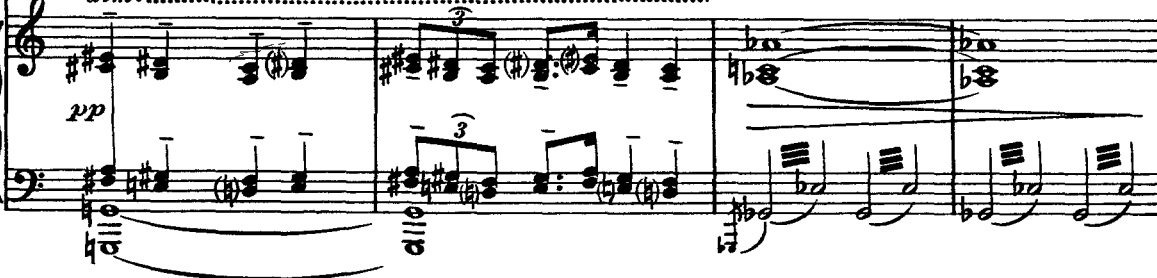
ZITA (*dall'interno*)**CIESCA**(*dall'interno*)**NELLA**(*dall'interno*)**GIANNI SCHICCHI****GHERARDO** (*dall'interno*)**MARCO** (*dall'interno*)**SIMONE** (*dall'interno*)**BETTO** (*dall'interno*)*dim:*.....

(allontanandosi)

ZITA (più lontano)



CIESCA (più lontano)



NELLA (più lontano)



GIANNI SCHICCHI

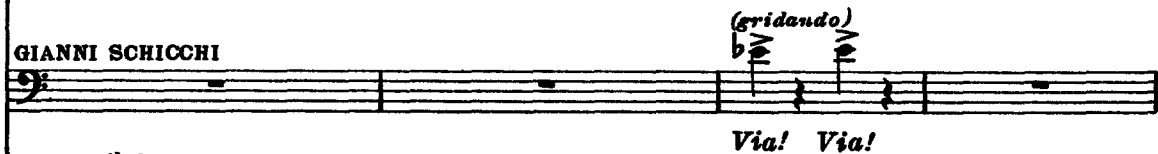

GHERARDO (più lontano)



MARCO (più lontano)



SIMONE (più lontano)



BETTO (più lontano)

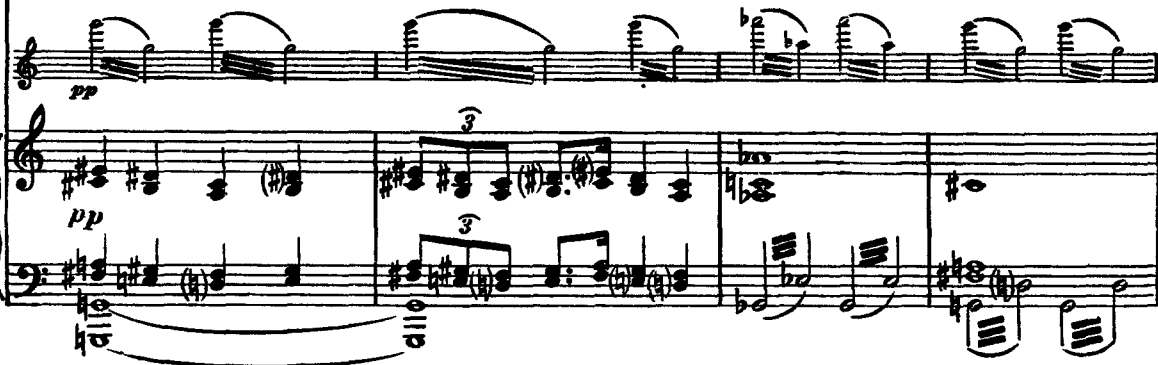

ZITA

ah! ah!

CIESCA

ah! ah!

NELLA

ah! ah!

GIANNI SCHICCHI

via! via! via! via!

GHERARDO

ah! ah!

MARCO

SIMONE

ah! ah!

BETTO

ah! ah!

83

rall:.....

dim.

RINUCCIO *((dal disfuori apre lentamente il finestrone: appare Firenze inondata di sole; i due innamorati*

84 **Largo** $\text{♩} = 44$

Lauret - ta mi - a, sta - re - mo sempre

pp

Red. *

si fermano, abbracciati, sul terrazzino)

RINUCCIO

qui — Guar - da... Fi - ren - ze è

Red. *

LAURETTA

Lì mi giu - ra - stia.

RINUCCIO

d'o - ro — Fie - so - le è bel - li! —

tratt. sostenuto

Red. *

LAURETTA

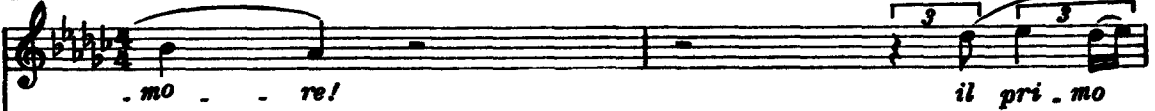

RINUCCIO



LAURETTA

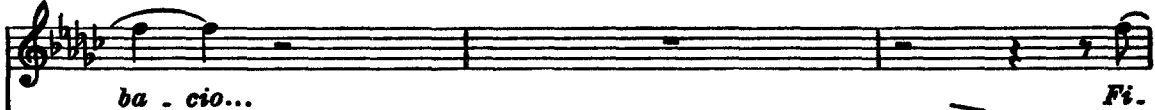

RINUCCIO

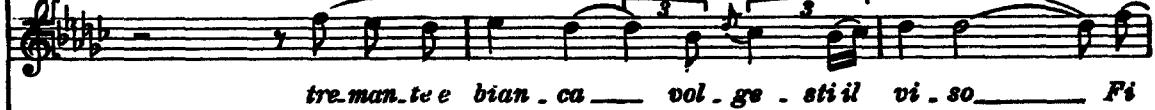

LAURETTA



RINUCCIO



a tempo, largamente

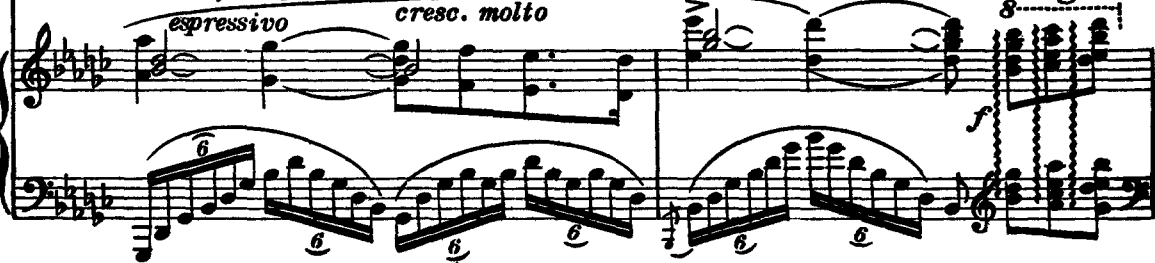

LAURETTA

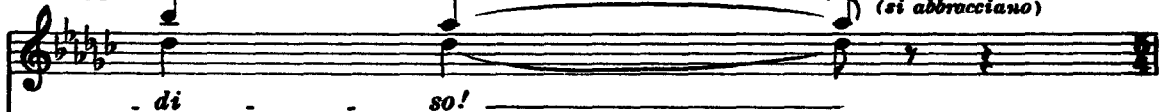

RINUCCIO

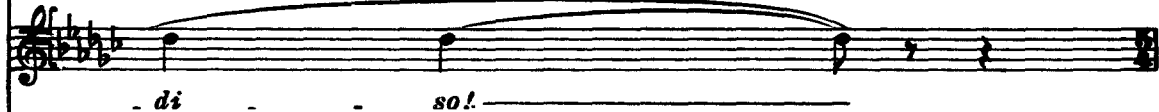

(torna risalendo le scale, carico di roba che butta al suolo)

GIANNI SCHICCHI



8

ff

p

2

6

6

GIANNI SCHICCHI

(cede gli innamorati, si commove, sorride, togliendosi il berretto si volge al pubblico)

LICENZIANDO SENZA

(recitato a piacere)



85

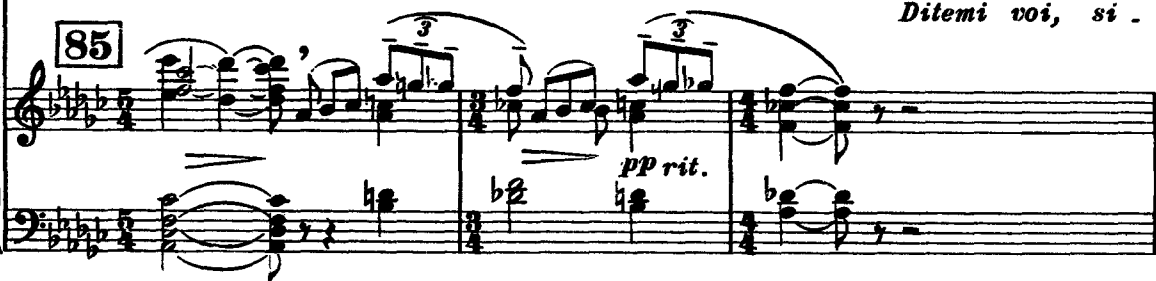

CANTARE

GIANNI SCHICCHI

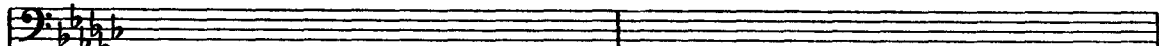

pp

GIANNI SCHICCHI

Per questa bizzarria m'han cacciato all'in -

GIANNI SCHICCHI

(sostenuto)

- ferno e così sia; ma con li -

GIANNI SCHICCHI

- cenza dei gran padre Dante, se sta

*a tempo
ben sostenuto*

pp

GIANNI SCHICCHI

... sera vi siete divertiti, concedetemi

Нар

Ноты с сайта - www.notarhiv.ru

GIANNI SCHICCHI (*fa il gesto di applaudire*)

(*s'inchina e saluta il pubblico*)

voi l'attenu - ante!

Allegro deciso

string.

86

pp

ff

secco